

iTeraCare™

Nr. 1



iTera-Pro



iTera-Classic

iTeraCare™

“Hvis det finnes en måte å varme opp skjelettet på, vil alle sykdommer kunne kureres.”

Hippokrates, ‘legekunstens far’

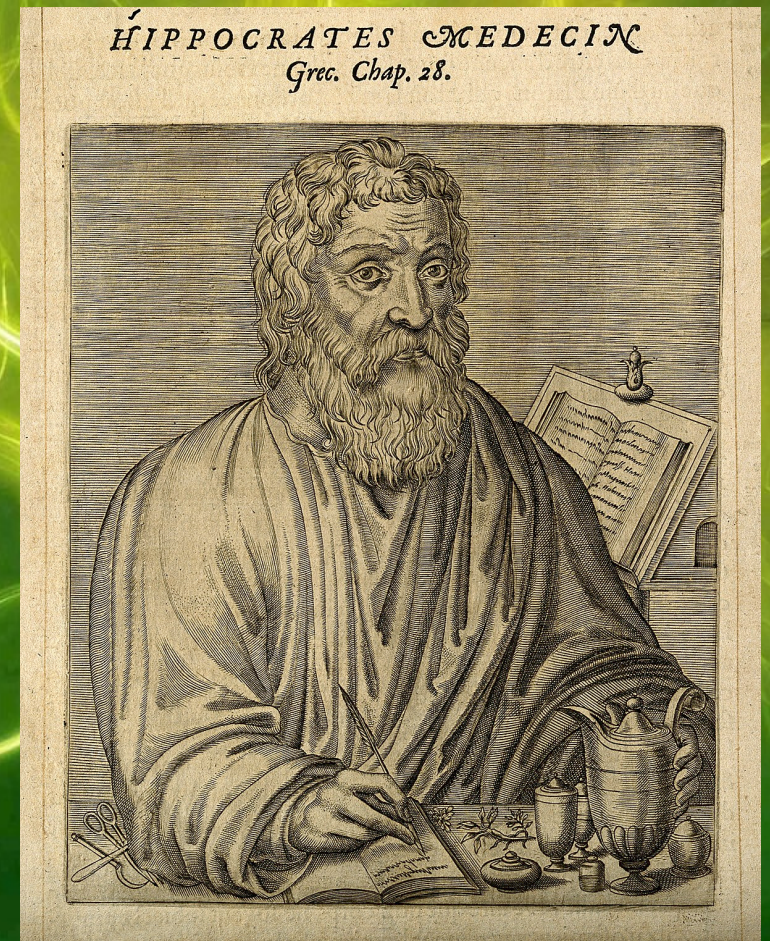

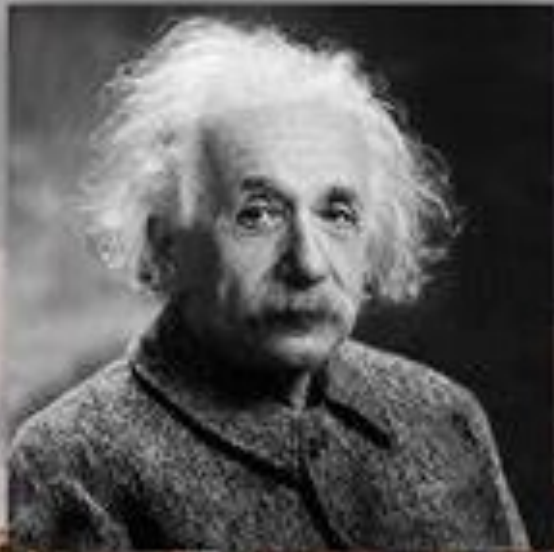

”Frekvensmedisin
kommer til å bli
fremtidens medisin.”

Albert Einstein

Blant de aller mest avanserte
teknologier for endring av verden

(helse, forskning, forsvar, landbruk og
kommunikasjon)

Terahertz

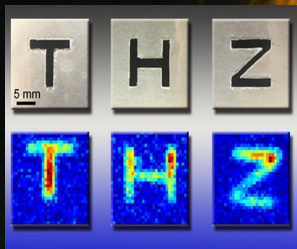

I Japan kalles
terahertz-lydbølger for

LIVETS LYS

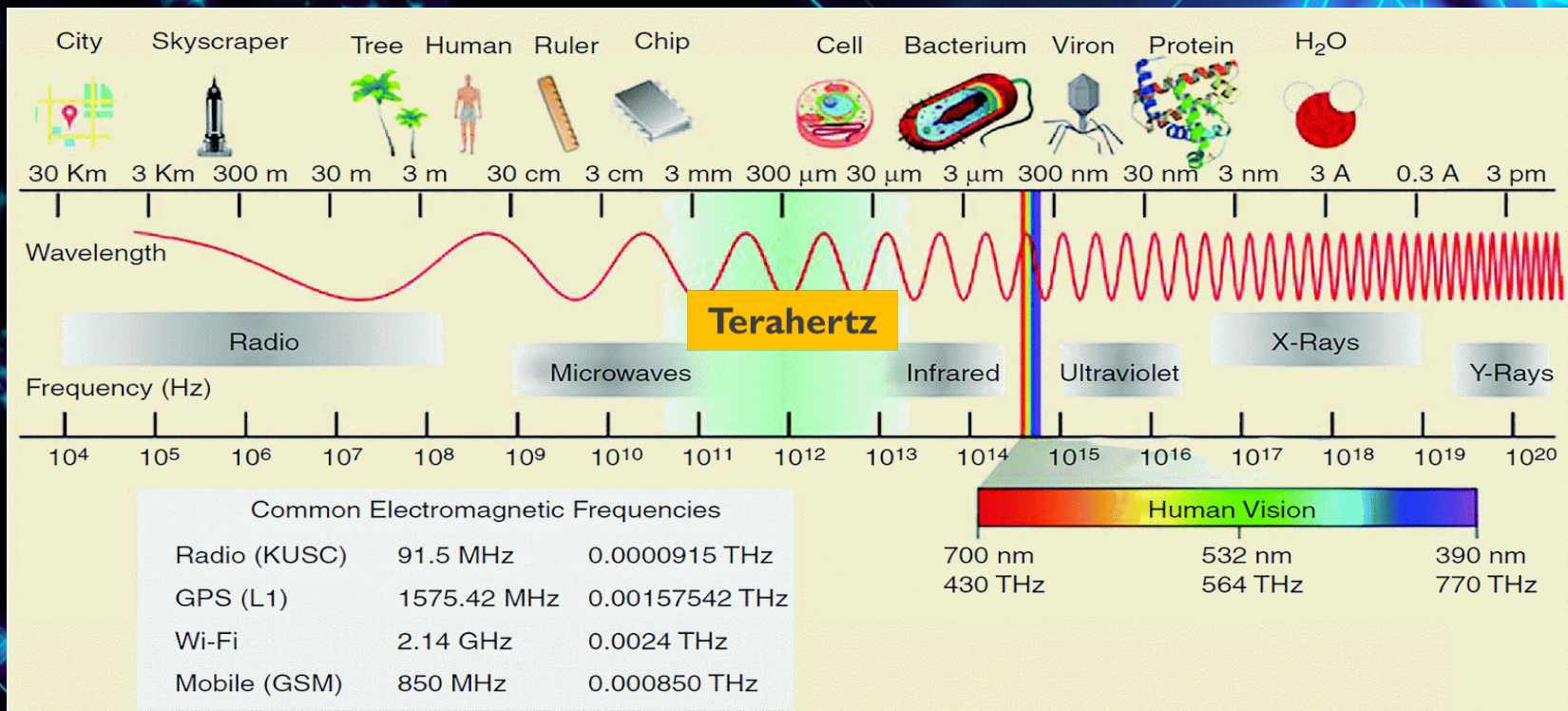

1. "Terahertz" er en elektromagnetisk bølgelengde mellom mikrobølger og infrarødt, med en frekvens på mellom 30 og 3000 um (mikrometer).
2. Apparatets frekvens er i samklang med normale menneskeceller, dvs. 2 til 17 THz, og genererer mange millioner vibrasjoner i sekundet.



Terahertz avgir samme frekvens som normale menneskeceller, og genererer mange millioner vibrasjoner i sekundet.

En kombinasjon av kinesisk og vestlig celleteknologi.

Prife International & De Shang Technology har slått seg sammen for å utvikle det globale markedet.

德尚
DE SHANG KEJI



德尚科技
DE SHANG TECHNOLOGY

**De Shangs
hovedkontor i Nanjing**



De Shang er et forsknings- og utviklingselskap innen terahertz-teknologi. Det har som mål å promotere og tilpasse terahertz-teknologi globalt på området helse og omsorg for å bedre menneskers helse og livskvalitet.

Etablert i mai 2015



Rivende utvikling

DE SHANGS PRODUKTER ETTER SEKS ÅR MED PROFESJONELL FORSKNING OG UTVIKLING

2015

Det første terahertz-
apparatet
Pris ca 4 mill. kr.



2017

Andre generasjon
terahertz-apparat
Pris 28 000 kr.



De Shangs produkter forbedres kontinuerlig



2019

Tredje generasjon terahertz-apparat

Kombinasjon av varme og lysbølger.
Helt ny type behandlingsapparat med
fokus på helhetlig kroppsterapi.

2021 Fjerde generasjon iTeraCare-apparat

Tre former for kjerneteknologi samlet:

1. terahertz-teknologi
2. kvanteteknologi
3. optisk kvarts-teknologi

Helt ny, smartere, tryggere og mer effektiv. Lett i vekt og enkel å benytte på alle deler av kroppen og i forbindelse med ansiktsbehandling.



iTeraCare™ Viktige terapeutiske prinsipper

iTera-*Pro*



Aktivering og reparering av celler

Hurtig meridianrens

Rask avgiftning av
lymfesystemet

Rask fjerning av
væskeopphopning

Hurtig forbedring av
mikrosirkulasjonen i blodet



En time med iTeraCare-
behandling tilsvarer
10 akupunkturbehandlinger
20 koppingbehandlinger
30 gua sha-behandlinger
(kinesisk hudmassasje)
40 massasjebehandlinger

iTera-*Classic*

iTeraCare™

Nr. 1



5 egenskaper
ved iTeraCare

Sikkerhet
Gjennomtrenging
Avdekking
Aktivering
Brukervennlighet



iTeraCare™

Sikkert

Apparatet er sertifiseret og patentert. Beviselig sikkert og effektivt.

检测报告
北京中检华测化工技术研究所
ZJKG CHEM Institute of Chemical

报告编号 (Report ID): ZJKG1911B0203A
样品名称 (Sample Name): 无氧铜箔
委托单位 (Applicant): 珠海康泰医疗器材有限公司
检测要求 (Testing requirements): 按客户要求
分析结果 (Test Result): 见原图

检测报告
北京中检华测化工技术研究所
Beijing ZJKG Research Institute of Chemical Technology

报告编号 (Report ID): ZJKG1911B0203A
样品名称 (Sample Name): 无氧铜箔
委托单位 (Applicant): 珠海康泰医疗器材有限公司
检测要求 (Testing requirements): 按客户要求
分析结果 (Test Result): 见原图

CERTIFICATE OF CONFORMITY
No. PTC2101050002-0261
Applicant: Guangdong Dingcheng Health Technology Co., Ltd.
Address: No. 52-8 Bida Road, Nanshan Town, Dongguan County, Guangdong Province
Product: 1. Tensile test for therapy apparatus

CE Marking

检测报告
北京中检华测化工技术研究所
Beijing ZJKG Research Institute of Chemical Technology

序号	检测项目	代码	数值
41	耐压强度	1318	>1000
42	不燃性	1502	>1000
43	漏气	1803	>1000
44	密封	2004	>1000
45	跌落冲击	2307	>1000
46	耐压	2608	>1000
47	耐腐蚀	2909	>1000
48	月蚀腐蚀	3010	>1000
49	汗液腐蚀	3011	>1000
50	生物相容性	3012	>1000
51	物理性能	3906	>1000
52	金属腐蚀	3907	>1000
53	化学性能	3908	>1000
54	耐热性能	3909	>1000
55	耐寒性能	3910	>1000
56	正离子	6304	>1000
57	负离子	6305	>1000
58	表面粗糙度	6306	>1000
59	摩擦系数	6307	>1000
60	硬度	6308	>1000
61	伸长率	6309	>1000

研究报告
北京中检华测化工技术研究所
Beijing ZJKG Research Institute of Chemical Technology

报告编号 (Report ID): ZJKG1911B0203A
日期 (Date): 2019.11.18
第 3 页 共 4 页

研究报告 (Research Test Result)

序号	检测项目	代码	数值
1	综合性能	2709	>1000
2	无氧铜箔	3022	>1000
3	物理性能	4245	>1000
4	热	5104	>1000
5	漏	5105	>1000
6	密封性能	6322	>1000
7	生物力学	7144	>1000
8	生物相容性	1903	>1000
9	漏气	1802	>1000
10	密封	1804	>1000
11	汗液	3013	>1000
12	摩擦	1044	>1000
13	硬度	1046	>1000
14	伸长率	1047	>1000
15	摩擦	1047	>1000
16	伸长率	1049	>1000
17	摩擦	1048	>1000
18	硬度	1045	>1000

检测报告
北京中检华测化工技术研究所
Beijing ZJKG Research Institute of Chemical Technology

报告编号 (Report ID): ZJKG1911B0203A
样品名称 (Sample Name): 无氧铜箔
委托单位 (Applicant): 珠海康泰医疗器材有限公司
检测要求 (Testing requirements): 按客户要求
分析结果 (Test Result): 见原图

中国国家强制性产品认证证书
证书编号: 20190107923212
委托人名称: 珠海康泰医疗器材有限公司
制造商名称: 珠海康泰医疗器材有限公司
产品名称: 无氧铜箔
产地: 广东省珠海市
发证日期: 2019年11月19日
有效期至: 2024年11月17日

CCC Marking

Test Report
Report No. PTC2101050002-0261
Issue Date: 14. 2021
Page 2 of 3

No.	Material Description	Pa	Ca	Co	Pr	Result Rating	Conclusion
1	Black plastic shell (PC)	OK	OK	OK	OK	Pass	Pass
2	White plastic shell (PC)	OK	OK	OK	OK	Pass	Pass
3	Black plastic shell (PC)	OK	OK	OK	OK	Pass	Pass
4	Black plastic shell (PC)	OK	OK	OK	OK	Pass	Pass

SDoC's Compliance Information Statement
No. PTC2101050002-0261
Applicant: Guangdong Dingcheng Health Technology Co., Ltd.
Address: No. 52-8 Bida Road, Nanshan Town, Dongguan County, Guangdong Province
Product: 1. Tensile test for therapy apparatus

FC Marking

检测报告
广州海关技术中心
Guangzhou Customs Technology Center

报告编号: ZJKG1911B0203A
日期: 2019.11.18

Test Report
Report No. PTC2101050002-0261
Issue Date: Mar. 24, 2021
Page 1 of 3

No.	Test Item	Standard and Parameters	Conclusion
1	无氧铜箔	GB/T 228-2002	Pass
2	无氧铜箔	GB/T 228-2002	Pass
3	无氧铜箔	GB/T 228-2002	Pass

国家知识产权局
SI58000
发明专利证书
专利号: 201910101010.1
发明名称: 一种无氧铜箔
专利权人: 珠海康泰医疗器材有限公司

外观设计专利证书
专利号: 201910101010.1
外观设计名称: 一种无氧铜箔
专利权人: 珠海康泰医疗器材有限公司

检验报告
INSPECTION REPORT
报告编号: ZJKG1911B0203A
日期: 2019.11.18



TRENGER GJENNOM

iTeraCare-frekvensen kan trenge gjennom huden og hele 20 –30 cm inn til benmargen og de minste blodårene og blodkarene. Den styrker mikrosirkulasjonen og fjerner overflødig væske i kroppen.

iTeraCare™



AVDEKKER

Den styrker friske celler,
reparerer skadde celler,
og fordriver de syke.
Den fjerner blokkeringer
og sørger for utrensning
og avgiftning.

iTeraCareTM

iTeraCareTM

iTeraCareTM

iTeraCareTM

iTeraCareTM

iTeraCareTM

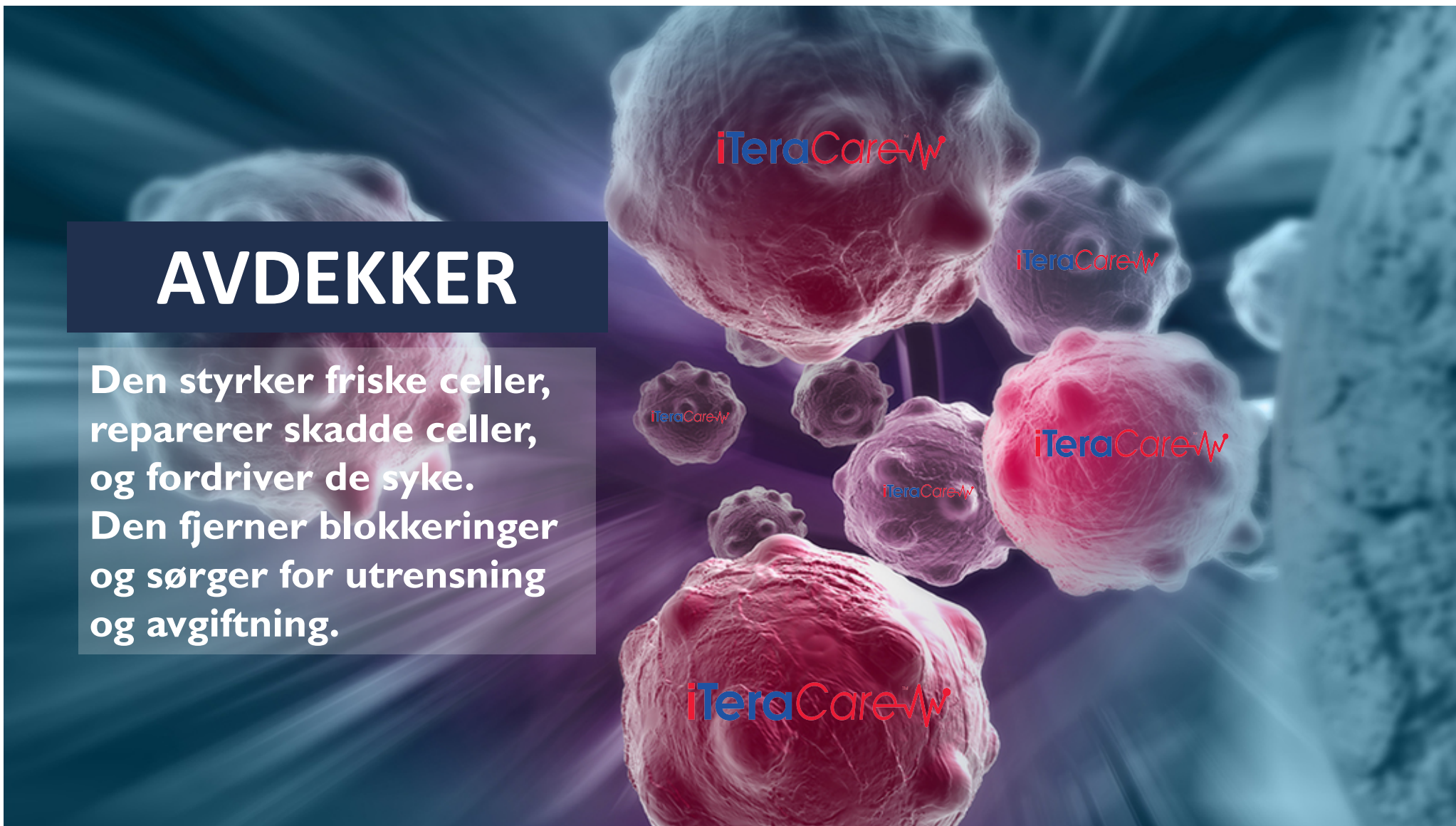

The background of the slide features a microscopic view of numerous blue, spherical cells. Several of these cells are in sharp focus, while others are blurred in the background. The iTeraCare logo, consisting of the word 'iTeraCare' in blue and red with a stylized 'W' symbol, is repeated several times across the image, appearing to be on or near the cells.

iTeraCare™

AKTIVERER

Kroppstemperaturen reguleres. Immunsystemet bedres. Svake og passive celler aktiveres.



BRUKERVENNLIG

Enkelt å betjene. Man trenger ingen spesiell fagkunnskap, men blåser med det på berørte områder.

iTeraCare™

iTeraCare™



Modell

iTeraCare-*Pro*

iTeraCare-*Classic*

Generasjon/utgave

tredje

fjerde

Effekt

1200 watt

800 watt

Sammenhengende tidsbruk

én time

20-30 minutter

Dekningsområde

større

begrenset

Velegnet for

profesjonell terapi/ behandlings-
senter/skjønnhetssalong

hjemmebruk

Tid for å oppnå resultater

kortere tid

lengre tid

Åtte steg til bedre helse

iTeraCare™

1. Fjerning av syke celler

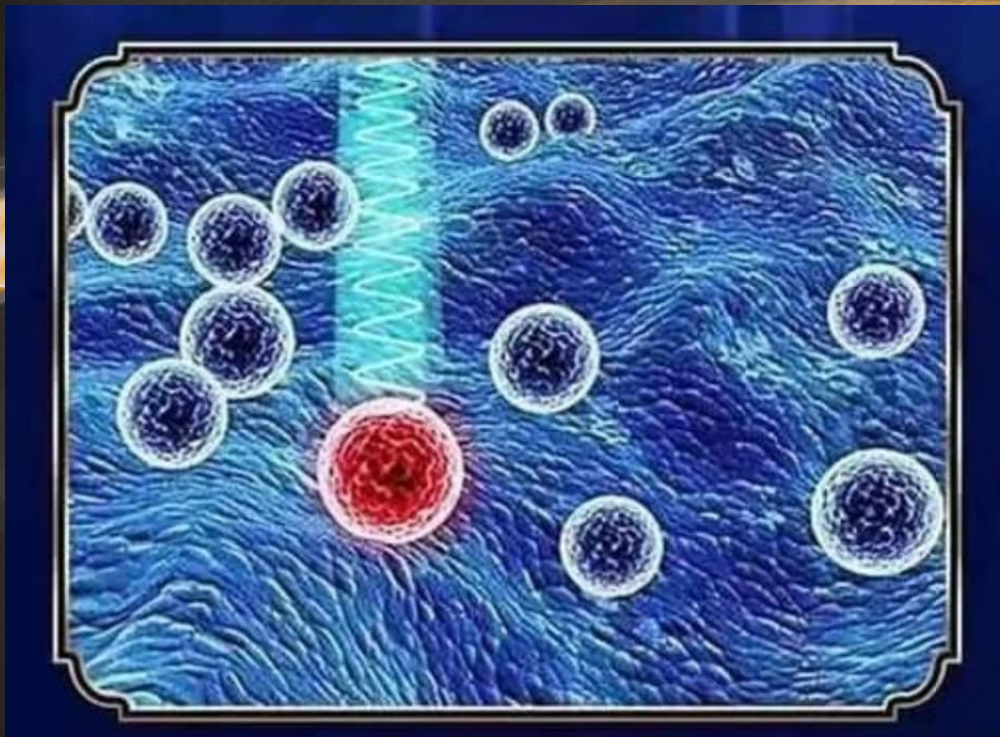

- ❖ Energien i terahertz-frekvensen er den samme som i våre normale celler.
- ❖ Energien vil eliminere alle unormale eller muterte celler når den blir absorbert.

Åtte steg til bedre helse

iTeraCare™

2. Aktivering av stagnerede celler



- ❖ Normale celler vil absorbere terahertz-energien og få moderat økt temperatur. Sovende celler vil bli vekket opp og aktivert.

Åtte steg til bedre helse

iTeraCare™

3. Økt selvhelbredende evne



- ❖ Terahertz-frekvensen er i samklang med normale celler. Den styrker de organiske molekylerne i DNAet og dermed også kroppscellenes evne til å reparere seg selv.

Åtte steg til bedre helse

iTeraCare™

4. Rensing av meridianer og lymfe



- ❖ Fjerner energiblokkeringer
- ❖ Stimulerer akupunkturpunkter
- ❖ Renser blodet og gir økt forbrenning

Åtte steg til bedre helse

iTeraCare™

5. Forbedring av mikrosirkulasjonen



- ❖ Terahertz-frekvensen utvider blodårene,
- ❖ minsker motstand og tregghet i blodstrømmen og
- ❖ bedrer mikrosirkulasjonen.

Åtte steg til bedre helse

iTeraCare™

6. Regulering av kjertlene

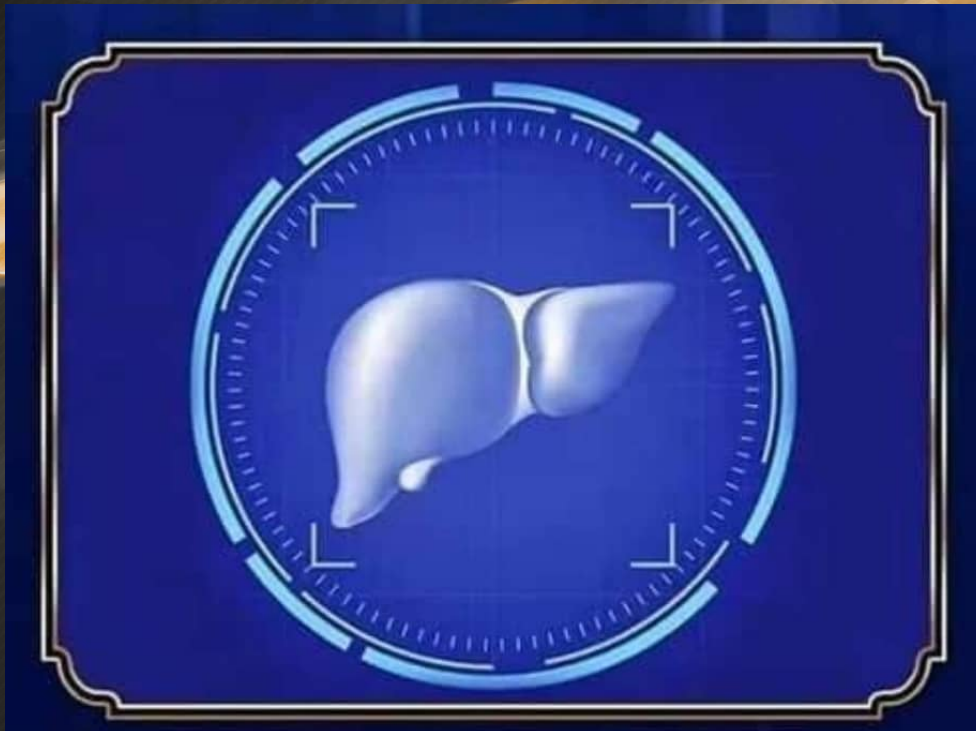

- ❖ Regulerer de endokrine kjertlene og beskytter organene våre

Åtte steg til bedre helse

iTeraCare™

7. Fjerning av væskeopphopning



- ❖ Uheldig væskeopphopning fjernes. Kroppen består av 70 prosent vann, og hoper det seg opp mer, kan man få verk, smerter og hovne ben og føtter; dette kalles væskeopphopning (ødem). Ved å fjerne overskuddet av væske skaper iTeraCare et mer balansert immunsystem.

Åtte steg til bedre helse

iTeraCare™

8. Sirkulasjon



- ❖ Renser blodet for urenheter
- ❖ Indre kropprens
- ❖ Styrker blodsirkulasjonen og fjerner opphopninger
- ❖ Oppmyking av blodårer og klumper

iTeraCare™ er velegnet ved



Betennelsestilstander

høysnue, halsbetennelse, magekatarr, underlivsbetennelse, prostatitt etc.

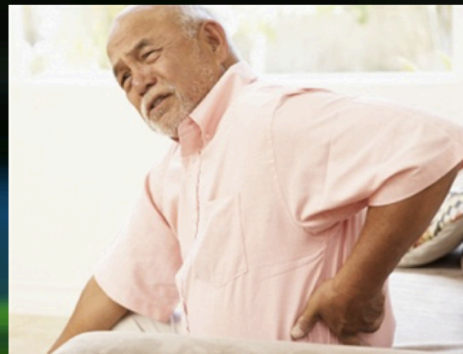

Smerter av ymse slag

skulder- og nakkesmerter, leddsmerter, rygg smerter, hodepine, menstruasjonsmerter, isjassmerter etc.



Blokkeringer

blokkerte meridianer (energibaner) og lymfebaner, åreknuter, vekttap, søvnvansker, diabetes, høyt blodtrykk etc.



Hudproblemer

akne (kviser), arr etter akne, blemmer, anti-aging, skjønnhet, diverse hudsykdommer etc.

Anbefales ikke



for gravide eller
ved menstruasjon

ved akutt
sykdom



for mennesker med
medfødt
hjertesykdom



sammen
med
implantater



ved åpne sår
og
beinbrudd





iTeraCare™

Vennlig påminnelse

REAKSJONER:

Bruken av iTeraCare-apparatet kan gi visse reaksjoner:

1. Avhengig av den enkelte persons kroppsstruktur kan enkelte områder på kroppen føles smertefulle.
2. Smerter og symptomer fra tidligere ubehandlede tilstander vil kunne dukke opp.
3. Slike reaksjoner kan melde seg fra tid til annen under behandlingen.

Alle slike reaksjoner er normale og skyldes helbredelsesprosessen.

*** Etter en behandling: For å oppnå rask tilfriskning og healing er det svært viktig at du **IKKE** drikker kaldt vann og/eller spiser kald eller rå mat, og at du unngår avkjøling fra vifter eller air condition-anlegg. Du må vente i fire timer etter en behandling med å dusje, ellers vil behandlingen kunne virke mot sin hensikt!

Nr. 1

iTeraCare™



Brukerveiledning

1. Egenskaper:
iTeraCare-apparatet er beregnet kun for ekstern bruk og kroppsbehandling.
Det er ikke anbefalt for langvariig, kontinuerlig bruk.
2. Luftinntak og -uttak:
Unngå å blokkere luftinntaket og luftuttaket. Rens luftinntaket regelmessig for å unngå at det tettes igjen av støv.
3. Strømledningen:
La være å riste på apparatet eller bevege det brått og voldsomt. UNNGÅ å dra i ledningen når apparatet kobles fra strømmen.
4. Varmespredning:
La apparatet avkjøles helt før det legges bort. Oppbevar det i originalemballasjen.
5. Apparatets indre struktur består av skjøre krystallrør. Behandle det forsiktig, og pass på at du aldri STØTER borti noe eller MISTER det!

Fortrinn og overlegenhet



1. Produsenten har kontinuerlig fokus på forbedring og oppgradering av terahertz-teknologien.
2. Tre former for kjerneteknologi samlet i ett apparat:
1. terahertz-teknologi 2. kvanteteknologi 3. optisk kvartsteknologi.
3. Grundig sjekket og godkjent av nasjonale myndigheter når det gjelder sikkerhet og effektivitet.
4. Flerfoldige forskningsrapporter fra det kinesiske vitenskapsakademiet som bekrefter terapeutisk effekt.
5. Kvalitetssikret og med ett års garanti.
6. Nasjonalt anerkjent, sertifisert og patentert.
7. Prife International er enedistributør for hele verden.





iTeraCare
Your family Health Partner